Zauber der Montur

Konzertmarsch aus der Operette "Die Landstreicher"

Musik: Carl Michael Zieher
Bearbeitung: Hermann Bayer

Marschtempo

Sopranflöte 1 (Ces)

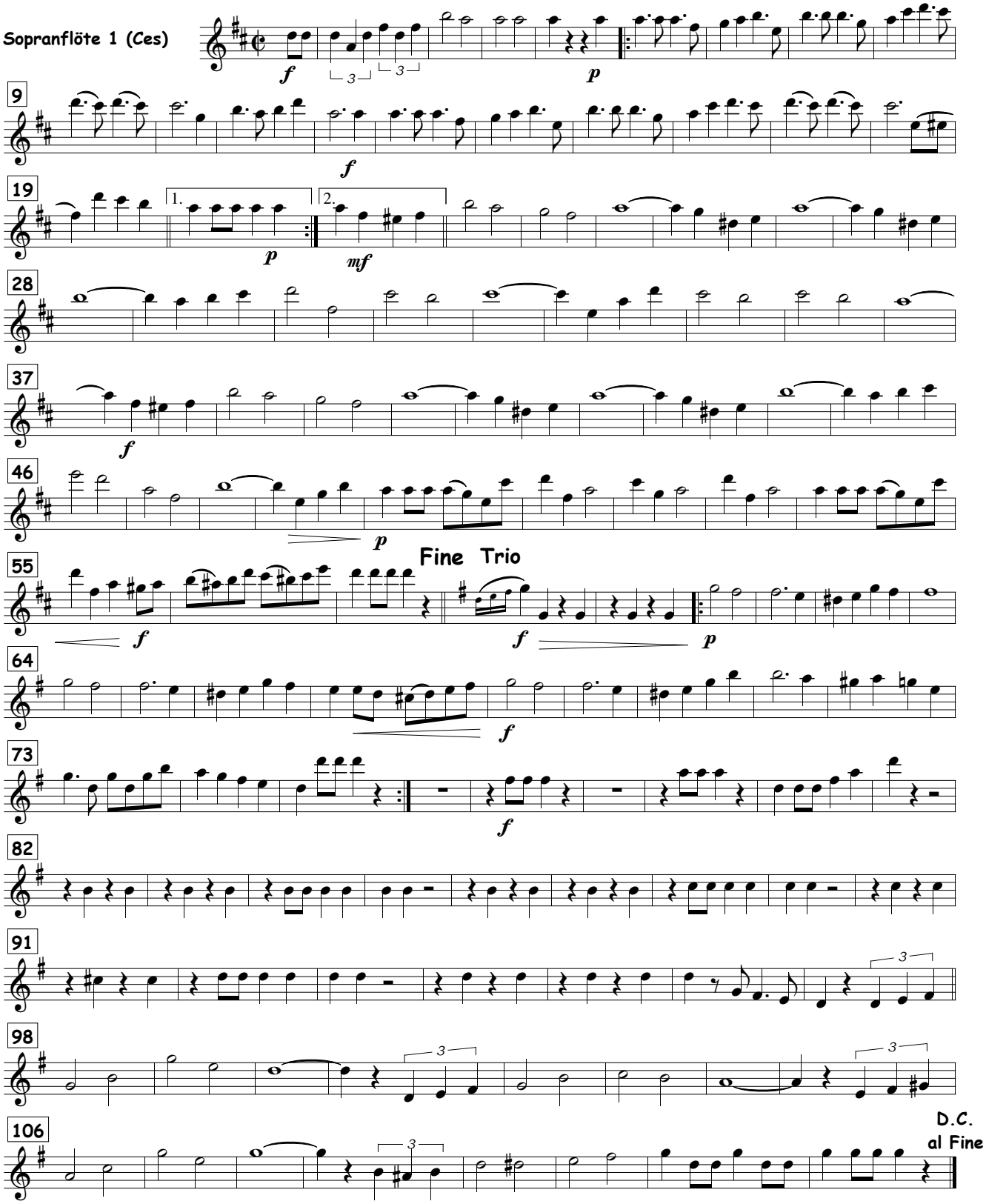

(c) Hermann Bayer, Geschwister-Scholl-Str. 39, 52428 Jülich - Stetternich