Ich han en Mötz, ich ben jetz Präsident

(Marschlied)

Musik und Text: Dieter Steudter, Frank Morawa
Bearbeitung: Hermann Bayer

Marschtempo

Sopranflöte 1 (Ces)

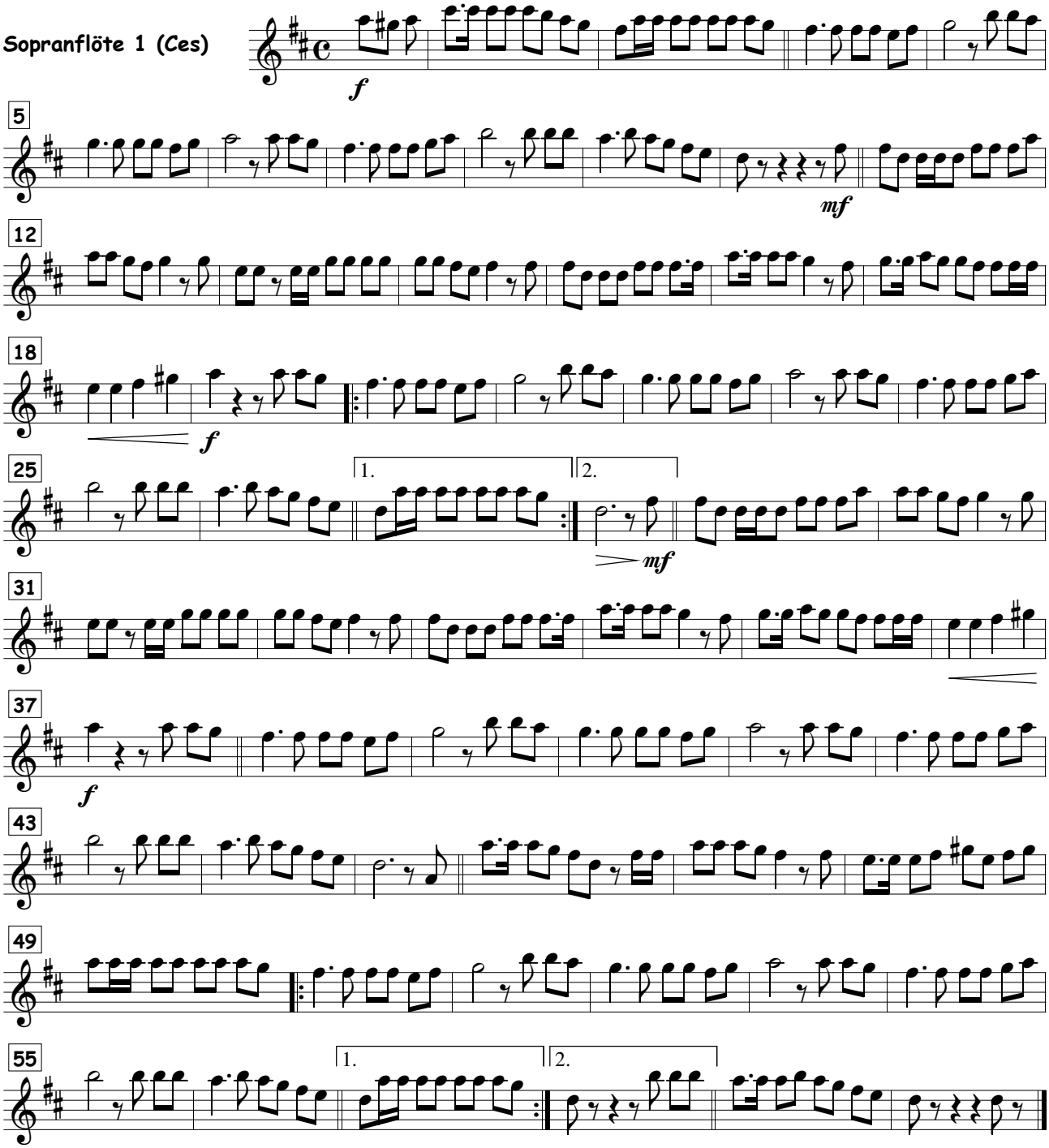

(c) 2011 Verlag Dabbelju, Laola
Abdruck mit freundlicher Genehmigung:
Hermann Bayer, Geschwister-Scholl-Str. 39, 52428 Jülich - Stetternich
Jede Aufführung bitte bei der GEMA melden! GEMA-Nr. 12293977